Salud y cuidados en el medio rural:

diagnóstico territorial y límites del sistema

José Luis del Campo · Antonio Blanco

Qué es este documento

- Este documento presenta un diagnóstico territorial de la salud y los cuidados en el medio rural, desde una perspectiva sistémica y no sectorial.

- El análisis se centra en el acceso efectivo a la atención sanitaria, los límites operativos de la digitalización y el papel estructural de las redes comunitarias de cuidados.

- El enfoque combina lectura territorial, marco analítico propio e interpretación estructural, evitando evaluaciones clínicas, rankings o comparaciones competitivas entre territorios.

- Su finalidad es ordenar el debate, visibilizar brechas estructurales y aportar un marco de lectura transferible para la reflexión estratégica sobre el futuro del medio rural.

La salud como infraestructura territorial del medio rural

Condición estructural del arraigo, la cohesión social y la sostenibilidad territorial

En el medio rural, la salud no puede interpretarse únicamente como un servicio sectorial. El acceso efectivo a la atención, la continuidad de los cuidados y la capacidad de respuesta del sistema condicionan la viabilidad vital y social de los territorios.

Su fragilidad introduce barreras estructurales que influyen directamente en el arraigo poblacional y la sostenibilidad territorial.

Figura 1. La salud como infraestructura territorial del medio rural

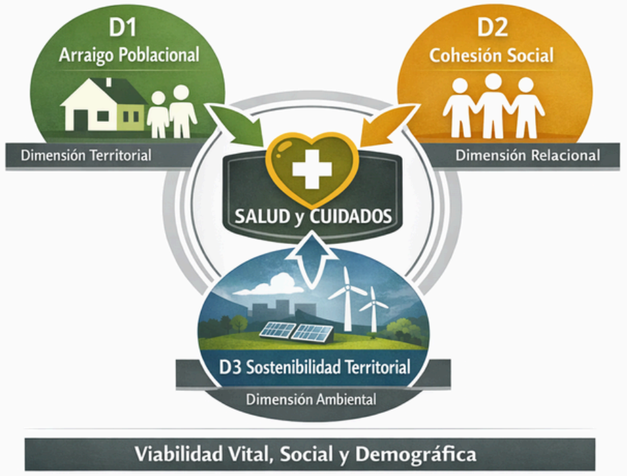

Brecha territorial en salud: del acceso formal al acceso efectivo

Tiempo, distancia, dependencia y continuidad como fricciones cotidianas

La desigualdad sanitaria en el medio rural se manifiesta menos en la ausencia formal de servicios que en las dificultades cotidianas para acceder a ellos. El tiempo de desplazamiento, la dependencia funcional, la discontinuidad asistencial y la incertidumbre en la atención generan fricciones persistentes que afectan de forma desproporcionada a la población rural.

Estas fricciones configuran una brecha estructural en la experiencia sanitaria, difícilmente visible en los indicadores administrativos.

Telemedicina rural: capacidades y límites reales

Complemento funcional condicionado por el contexto territorial

La telemedicina actúa en el medio rural como un complemento necesario de la atención presencial, pero su impacto real depende de condiciones territoriales previas. La conectividad efectiva, la alfabetización digital y la existencia de apoyo humano determinan su utilidad en la práctica cotidiana.

En ausencia de estas condiciones, la digitalización puede reproducir o intensificar brechas existentes en el acceso a la atención sanitaria.

ISABER y cuidados invisibles en el medio rural

Condiciones estructurales del bienestar más allá de los servicios formales

El diagnóstico territorial se apoya en el Índice de Salud y Bienestar en Entornos Rurales (ISABER), concebido para evaluar condiciones estructurales del sistema y no resultados clínicos. El análisis pone de relieve el papel central de las redes comunitarias y los cuidados informales como soporte cotidiano del bienestar rural.

Estos cuidados sostienen una parte significativa de la atención en contextos de envejecimiento y dependencia, pese a su escaso reconocimiento institucional.

Hacia una gobernanza integrada de la salud y los cuidados rurales

Salud y cuidados como infraestructura básica del desarrollo rural

El diagnóstico muestra que las brechas sanitarias en el medio rural no pueden abordarse mediante intervenciones sectoriales aisladas. La sostenibilidad del bienestar rural exige una gobernanza integrada que articule sistema sanitario, servicios sociales, herramientas digitales y redes comunitarias de cuidados.

Entender la salud como infraestructura territorial permite situarla en el centro de las estrategias de desarrollo rural y reducir desigualdades estructurales.

Figura 5. Sistema integrado de gobernanza sanitaria y cuidados en el medio rural

El marco de lectura propuesto permite analizar la salud y los cuidados desde una perspectiva territorial, con ajustes de escala, contexto y organización del sistema.

CreandoTuProvincia
Análisis territorial y desarrollo rural sostenible